



15 ANS

du **CODE** bruxellois
du **LOGEMENT**

Eric DE LEEUW & Julie RAES

Commune de Schaerbeek
Gemeente Schaarbeek

Regards croisés

Kruisbestuiving van meningen

Organigramme

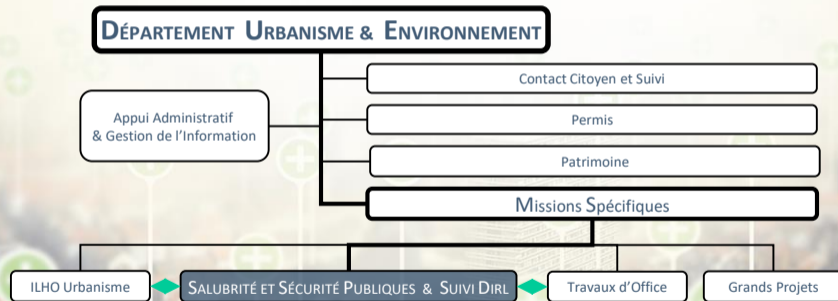

Sources & législations

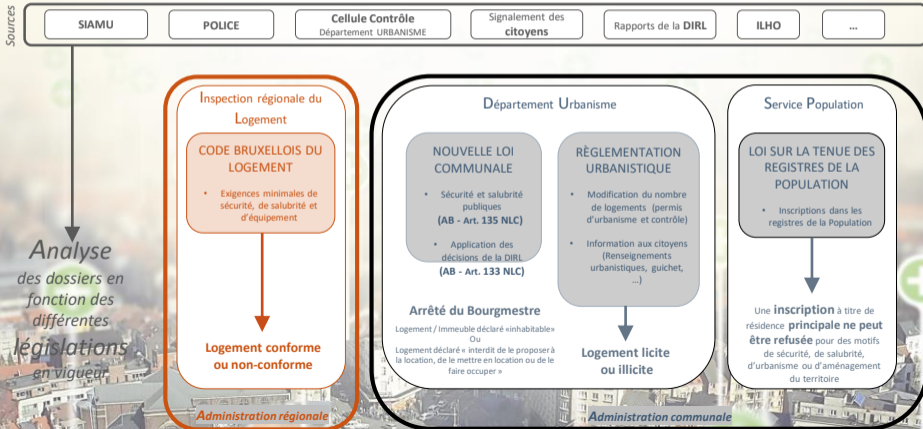

Processus de travail

Analyse des dossiers en fonction des différentes législations

RISQUE DE SÉCURITÉ ET/OU SALUBRITÉ PUBLIQUE(S)
Au sein et/ou en lien avec un bâtiment
Avec répercussions externes

Au sein d'un logement (« espace intérieur et privé »)
Sans répercussion externe
> Suspicion de non-conformité au CODE BRUXELLOIS DU LOGEMENT

Plainte de la Commune
(Via le Département Urbanisme)

Plainte
d'un locataire

Visite / Constat de la DIRL
(non-conformité au Code bruxellois du Logement)

Rapport de
l'INSPECTION REGIONALE DU LOGEMENT
« Interdiction de proposer le logement à la location, de le mettre en location ou de le faire occuper »

ACTIONS DU DÉPARTEMENT URBANISME

Arrêté du Bourgmestre
sur base de l'article 135 de la Nouvelle Loi Communale

Arrêté du Bourgmestre
sur base de l'article 133 de la Nouvelle Loi Communale

Arrêtés du Bourgmestre sur le territoire de Schaerbeek



Analyses & sanctions transversales



Schéma de synthèse



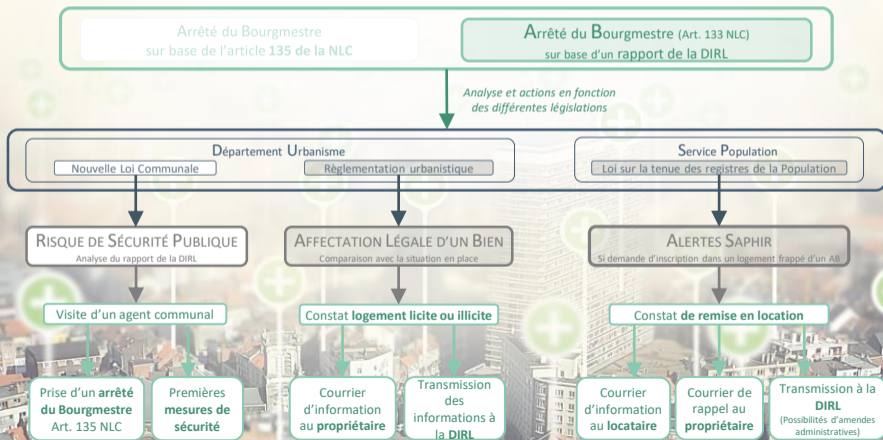
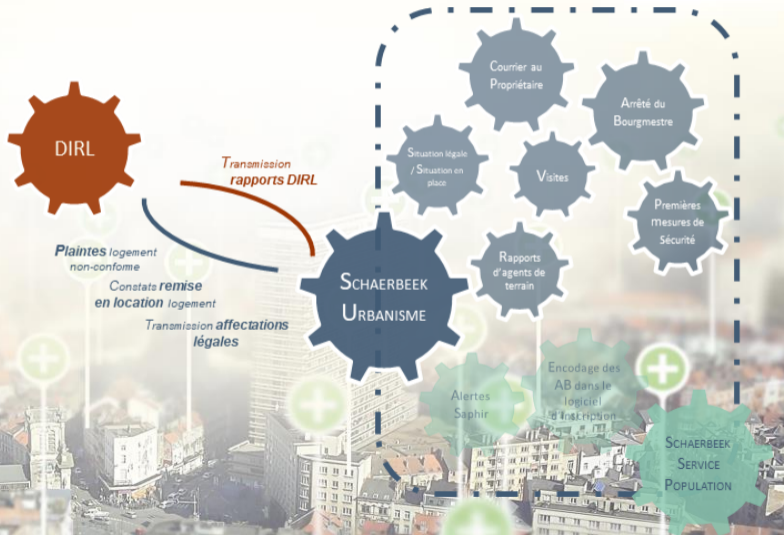

15 JAAR
van de *Brusselse*
HUISVESTINGSCODE